



Jahresbericht 2022

Jahresrückblick des Kreisverbandes im Herzen Niederbayerns

ZUERST

VIELEN DANK

FÜR IHREN EINSATZ!

Der BRK Kreisverband Deggendorf ist stolz auf seine vielen aktiven Helferinnen und Helfer, seine Fördermitglieder und seine hauptamtlichen Mitarbeiterinnen und Mitarbeiter.

Nur mit Ihrer Unterstützung konnten die großen Herausforderungen und vielfältigen Aufgaben bewältigt werden.

Vielen Dank für Ihre stetige Einsatzbereitschaft und Ihr Engagement.

INHALTSÜBERSICHT

VORWORT	5
UNSERE BEREICHE	6
ZUSAMMENFASSUNG EHRENAMT	8
BEREITSCHAFTEN	10
WASSERWACHT	13
JUGENDROTKREUZ	16
BERGWACHT	19
ZUSAMMENFASSUNG GEMEINSCHAFTEN	22
FACH- UND BREITENAUSBILDUNGEN	24
RETTUNGSDIENST	28
BETREUTER FAHRDIENST	31
HAUSNOTRUF	33
BLUTSPENDE	35
HAUSKRANKENPFLEGE	38
SOZIALARBEIT	41
SOZIALPSYCHIATRISCHER DIENST	44
TAGWERK PLATTLING	47
UNSERE PFLEGEHEIME	49
KINDERKRIPPE	57
KINDERGARTEN	59
PERSONALÜBERSICHT	61
VORSTANDSCHAFT	62
HAUSHALTSAUSSCHUSS	63
ANSPRECHPARTNER	64



Vorsitzender

Bernd Sibling, Landrat



Kreisgeschäftsführer

Gerhard Gansl

FÜREINANDER --- EINSTEHEN

Die Einsatzbereitschaft unserer Einheiten war stets gewährleistet. Es wird eine weitere Herausforderung sein mit den aktuellen und kommenden Auswirkungen der Inflations - Krise umzugehen. Hier bitten wir alle Ehrenamtlichen dem Roten Kreuz auch weiterhin die Treue zu halten.

Herzlich danken dürfen wir allen unseren Helferinnen und Helfer, die bei der Erfüllung der Aufgaben freiwillig geholfen haben, sowie allen Führungskräften der Gemeinschaften und allen Mitarbeiterinnen und Mitarbeitern des Kreisverbandes Deggendorf.

1 | VORWORT

... EIN JAHR VOLLER HERAUSFORDERUNGEN

Das Bayerische Rote Kreuz im Landkreis Deggendorf will mit diesem Jahresbericht für das vergangene Jahr 2022 über die vielfältigen Aktivitäten als Hilfsorganisation und Wohlfahrtsverband Bilanz ziehen. Der Leistungsbericht soll aber auch Dokument dafür sein, dass die gewährte Unterstützung in Form von Mitgliedsbeiträgen, Spenden und Zuschüssen gut angelegt ist.



Wir sind EHRENAMTLICH

Am Bedeutendsten ist der ehrenamtliche Einsatz unserer aktiven Helfer/innen im Rahmen der Hilfsorganisation, die seit Gründung des Roten Kreuzes einen unersetzbaren Dienst am Menschen bzw. der Gesellschaft leistet.



Wir stehen für TRANSPARENZ

Wir wollen aufzeigen, wie gerade die sozialen Aufgaben im Roten Kreuz, trotz des immensen Kostendrucks durch die Kostenträger ständig wachsen. Mittlerweile sind unsere Aufgabengebiete breit gefächert und umfangreich geworden.



Wir stellen uns HERAUSFORDERUNGEN

Die steigenden Preise für Lebensmittel, Medikamente und grundlegende Ressourcen belasten unsere Bemühungen, diejenigen in Not zu unterstützen. Hier sind unsere Anstrengungen und Anpassungsfähigkeit von entscheidender Bedeutung.



Wir triumphieren GEMEINSAM

49.162 geleistete Stunden unserer ehrenamtlichen Helfer/innen sowie die enorme Anzahl an Bereitschaftsstunden, bedeutet wieder ein großartiges Ergebnis.

DAS ROTE KREUZ IM LANDKREIS

2

DEGGENDORF

BRK GEMEINSCHAFTEN

BRK BEREITSCHAFTEN



Bereitschaften

Das Bayerische Rote Kreuz im Landkreis Deggendorf betreibt 6 ehrenamtliche Bereitschaften in

Außernzell **Deggendorf**
Schöllnach **Osterhofen**
Hengersberg **Plattling**

WASSERWACHTEN



Unsere Wasserwacht-Standorte erstrecken sich über den kompletten Landkreis Deggendorf:

Forsthart **Deggendorf**
Metten **Osterhofen**
Hengersberg **Plattling**

JUGENDROTKREUZ



Das Jugendrotkreuz unseres BRK Kreisverbandes siedelt sich an folgenden Standorten an:

Neßlbach **Osterhofen**
Plattling

BERGWACHT



Die Bergwacht befindet sich einsatzgünstig am Standort **Deggendorf**

100 % EHRENAMT

GESCHÄFTSBEREICHE

Hauptamtliche Abteilungen

Derzeit beschäftigen wir in unserem Kreisverband rund 860 Voll- und Teilzeitkräfte in verschiedenen Aufgabenbereichen.



PFLEGE

Der größte Aufgabenbereich unseres Kreisverbandes ist die Pflege. Mit unseren 6 stationären Pflegeheimen in Osterhofen, Winzer, Deggendorf (2x) und Plattling (2x), unserem ambulanten Pflegedienst und der teilstationären Pflege (Tages- und Kurzzeitpflege) schaffen wir den idealen Rahmen für eine liebevolle Pflege im hohen Alter.

SERVICE DIENSTE

Unsere Service Dienste beinhalten die Dienstleistungen rund um Hausnotruf, Mobilruf und betreuter Fahrdienst, welche sowohl kranken als auch älteren Menschen helfend zur Seite stehen, sei dies mittels Hausnotrufgerät für mehr Sicherheit im eigenen Zuhause oder Transporte mit Rollstuhl zum anstehenden Arzttermin.

RETTUNGSDIENST

Im Landkreis betreiben wir insgesamt 5 Rettungswachen an einsatzgünstigen Standorten um den Bedarf an Rettungsmitteln im Landkreis Deggendorf ideal abzudecken. Bei all unseren Rettungswachen in Plattling, Deggendorf, Deggendorf Nord, Osterhofen und Hengersberg handelt es sich um Lehrrettungswachen, die für die Ausbildung von Nachwuchssanitätern zugelassen sind.

EXISTENZSICHERNDE HILFEN

Mit unserem Sozialpsychiatrischen Dienst, dem TagWerk und dem Sozilladen in Plattling bieten wir sowohl psychische Hilfestellungen und Beratung für seelisch kranke Menschen, als auch Unterstützung für einkommensschwache oder in Not geratene Familien und Personen an.

3

EHRENAMT IST EHRENSACHE

... WIR BLICKEN ZURÜCK

VIELE TALENTE, EIN GEMEINSAMES ZIEL

Beim Bayerischen Roten Kreuz haben wir viele Talente und eine gemeinsame Idee: Hilfebedürftige Menschen in den Mittelpunkt unserer Arbeit zu stellen. Unsere ehrenamtlichen Einsatzkräfte bilden hierfür eine starke Gemeinschaft im Sinne des Katastrophenschutzes und der Aufgabenerfüllung in den BRK Gemeinschaften.

ZUSAMMENFASSUNG

Gemeinschaften

Mitgliederzahlen des
Jahres 2021 und 2022
in der Gegenüberstellung

Hinter unseren vielfältigen ehrenamtlichen Gemeinschaften stecken Menschen, die sich der Freiwilligkeit verschrieben haben. Hier möchten wir einen Überblick über die aktuellsten Mitgliederzahlen geben.



5 | BRK BEREITSCHAFT



TÄTIGKEITSFELDER DER BEREITSCHAFTEN

- Rettungsdienst
- Sanitätsdienst bei Veranstaltungen
- Katastrophenschutz
- Sozialarbeit
- Breiten- und Fachausbildung
- Blutspendedienst
- Kreisauskunftsbüro
- Kriseninterventionsteam
- Notfalldarstellung
- Betreuungsdienst
- Bereitstellung von Notunterkünften und Mahlzeiten

Eine große Anzahl ehrenamtlicher Helfer/innen ist darüber hinaus noch im Hintergrunddienst (über Meldeempfänger oder AlarmApp) tätig, um im Bedarfsfall schnell einsatzbereit zu sein.

BEREITSCHAFTEN

In Fakten und Zahlen



BLUTSPENDEN KANN LEBEN RETTEN.

Ehrenamtliche Helfer und Helferinnen übernehmen Anmeldung, Verpflegung und Betreuung der Blutspender während und nach der Spende.



SICHER AUF JEDEM EVENT.

Auf Veranstaltungen übernehmen unsere ehrenamtlichen Sanitäter/innen die medizinische Absicherung und Betreuung der Teilnehmer / innen.



HILFE IM KATASTROPHENFALL.

Bei Großschadensereignissen, Naturkatastrophen oder auch im Zivilschutzfall stehen die ehrenamtlichen Helfer/innen helfend zur Seite.

MEHR INFOS

BLUTSPENDE



SANITÄTSDIENST



BEREITSCHAFTEN



VERTEILUNG DER GELEISTETEN STUNDEN



SANITÄTSDIENSTE

2021
455

2022
3.402



SEG / K-SCHUTZ

2021
1.473

2022
137



RETTUNGSDIENST

2021
1.536

2022
6.694



SOZIALARBEIT

2021
350

2022
250



BETREUUNGSDIENST

2021
678

2022
200



MITTELBESCHAFFUNG

2021
73

2022
5.878



SONSTIGE EINSÄTZE

2021
3.496

2022
6.937



AUS- UND FORTBILDUNG

2021
707

2022
2.551



BLUTSPENDEDIENST

2021
725

2022
675



GESAMT

2021
9.493

2022
26.724

6 | WASSERWACHT



TÄTIGKEITSFELDER DER WASSERWACHTEN

- Bekämpfung des Ertrinkungstodes
- Vermittlung von Kenntnissen und Fähigkeiten im Schwimmen und Rettungsschwimmen
- Mitwirkung im Katastrophenschutz
- Mitwirkung im Gewässer-, Natur- und Umweltschutz
- Durchführung des Wasserrettungsdienstes
- Sicherungsdienst bei Veranstaltungen an Gewässern
- Schwimmkurse

Eine große Anzahl ehrenamtlicher Helfer/innen ist darüber hinaus noch im Hintergrunddienst (über Meldeempfänger oder AlarmApp) tätig, um im Bedarfsfall schnell einsatzbereit zu sein.

WASSERWACHTEN

In Fakten und Zahlen



SCHWIMMEN LERNEN MIT DER WASSERWACHT.

Die Wasserwacht hat es sich zur Aufgabe gemacht, vor allem Kindern und Jugendlichen das Schwimmen beizubringen.



SICHER AUF JEDEM EVENT.

Die Wasserwachten übernehmen Wachdienste in den örtlichen Schwimmbädern und den Sicherheitsdienst bei Veranstaltungen.



HILFE IM KATASTROPHENFALL.

Bei Großschadensereignissen oder Naturkatastrophen stehen die ehrenamtlichen Wasserretter/innen helfend zur Seite.

MEHR INFOS

SCHWIMMKURSE



WASSERRETTUNG



WASSERWACHTEN



VERTEILUNG DER GELEISTETEN STUNDEN

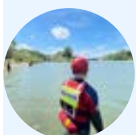

WASSERRETTUNG

2021	2022
4.004	4.417



NATURSCHUTZ

2021	2022
2.365	2.775



MITTELBESCHAFFUNG

2021	2022
1.112	1.169



K-SCHUTZ

2021	2022
0	0



SONSTIGE EINSÄTZE

2021	2022
6.000	7.782



BLUTSPENDE

2021	2022
0	210



AUS- UND FORTBILDUNG

2021	2022
4.290	4.079



GESAMT

2021	2022
17.771	20.432

7 | JUGENDROT- KREUZ



ANGEBOTE UND ZIELE DES JUGENDROTKREUZ

Angebote:

- Aus- und Fortbildungen
- Wettbewerbe
- Zeltlager, Lesenacht
- Ausflüge, Spieletage
- Gruppenstunden

Ziele:

- positives Lebensgefühl vermitteln
- Anleitung zu sozialem Handeln
- Förderung der Entwicklung junger Menschen

Unsere Jugendrotkreuzstandorte befinden sich in Plattling, Osterhofen und Neßlbach.

JUGENDROTKREUZ

In Fakten und Zahlen



BESTENS AUF NOTFÄLLE VORBEREITET.

Gemeinsam mit Betreuern lernen und erleben die Kinder Erste-Hilfe und messen sich in spaßigen Wettkämpfen, regional und überregional.



ZUGEHÖRIGKEIT ZU EINEM TOLLEN TEAM.

In regelmäßigen Gruppenstunden wird das Teamgefühl gestärkt. Beim Jugendrotkreuz findet man Gleichgesinnte und Freunde.



FREIZEIT GESTALTEN MIT DEM JUGENDROTKREUZ.

Ausflüge, Zeltlager, Lesenachten und Spieletage sorgen für viel Spaß in der Freizeit und ermutigen zu einer sozialen Lebenseinstellung.

MEHR INFOS

ERSTE-HILFE



JUGENDROTKREUZ



STANDORTE



VERTEILUNG DER GELEISTETEN STUNDEN



8

BERGWACHT



TÄTIGKEITSFELDER DER BERGWACHT

Die Bergwachtbereitschaft Deggendorf betreut folgende Winterdienstgebiete:

- Skigebiet Unterbreitenau
- Skigebiet Rusel - Oberbreitenau - Loderhart

- Besetzung der Bergwacht - Diensthütte am Breitenauer Riegel
- Betreuung von Sportveranstaltungen
- Langfurt - Schöfweg
- Bikepark Geißkopf

Der Bergwacht obliegen die Durchführung des alpinen Sanitäts- und Rettungsdienstes, sowie auch der Naturschutz.

BERGWACHT

In Fakten und Zahlen



BERGRETTEN IM HOCH- UND MITTELGEBIRGE.

12.000 Bergretterinnen und Bergretter engagieren sich Tag für Tag für die Sicherheit auf und an den Bergen Deutschlands.



ALPINE SANITÄTS- UND RETTUNGSDIENST.

Einsatzorte im Gebirge sind eine besondere Herausforderung. Dennoch erwarten Patienten/innen zeitnah eine fachgerechte Behandlung.



BERGWACHT ALS TEIL DES KATASTROPHENSCHUTZES.

Schaufeln, schöpfen oder Löschmannschaften sichern. Als Teil des Katastrophenschutzes ist die Bergwacht bereit einen Beitrag zu leisten.

MEHR INFOS

ALLGEMEINES



BERGWACHT DEG



BERGWACHT BAYERN



AUFLISTUNG DER EINSATZZAHLEN



9

ZUSAMMEN- FASSUNG

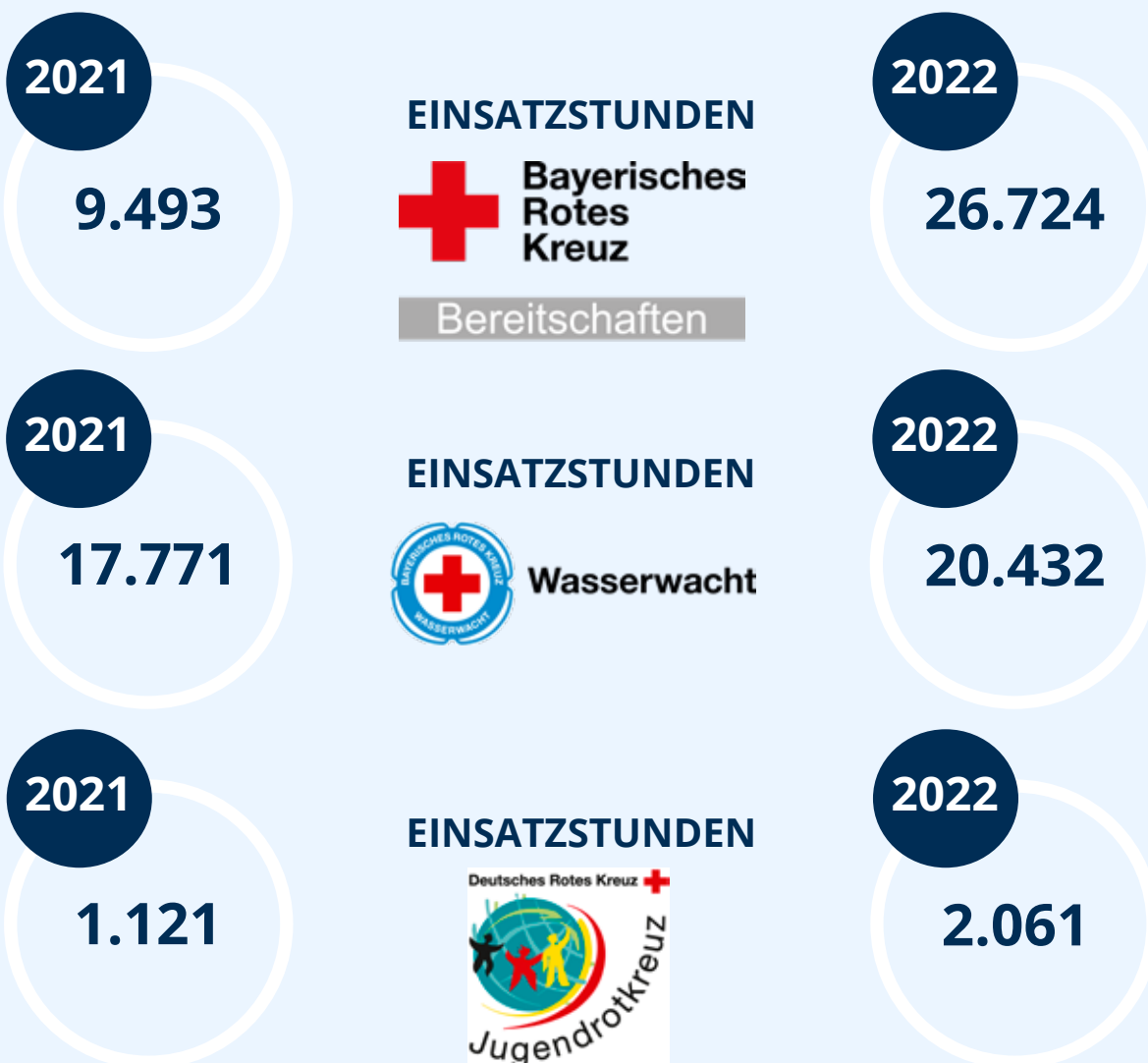

ZUSAMMENFASSUNG

Gemeinschaften



Eine große Anzahl ehrenamtlicher Helferinnen und Helfer war darüber hinaus noch im Hintergrunddienst (über Meldeempfänger, AlarmApp) tätig, um im Bedarfsfall schnell einsatzbereit zu sein.



10

FACHAUS- BILDUNGEN

BEREITSCHAFTEN

- Rotkreuz Einführungsseminar
- Grundlehrgang Sanitätsausbildung
- Grundlehrgang Betreuungsdienst
- Grundlehrgang Information & Kommunikation
- Grundlehrgang Technik & Sicherheit
- Grundlehrgang PSNV
- Fachlehrgang Sanitätsdienst
- Fachlehrgang Betreuungsdienst
- Fachlehrgang Notfalldarstellung
- Erwachsenengerechte Unterrichtsgestaltung
- Truppführerausbildung
- Gruppenführerausbildung
- Rotkreuzaufbauseminar
- Personalmanagement

JUGENDROTKREUZ

- Juniorhelfer
- Schulsanitätsdienst
- Trau Dich
- Wettbewerbe

WASSERWACHTEN

- Motorbootführerschein
- Rettungstaucher Stufe 1 & Stufe 2
- Rettungsschwimmer im WRD
- Wasserretter
- Lehrschein Schwimmen
- Lehrschein Rettungsschwimmen
- Ausbildungsassistent S+R
- Führungskräfteausbildung
- Grundseminar gewässer-, Natur-, und Umweltschutz
- JuWA - Ausbildung Stufe 1-3
- Schwimmkurs
- Schwimm- und Rettungsschwimmerabzeichen

11

BREITENAUS- BILDUNGEN

ERSTE HILFE KURSE

Bei einem Erste-Hilfe-Kurs wird theoretisches und praktisches Wissen vermittelt. Verschiedene Inhalte rund um das Thema Erste Hilfe sollen den Teilnehmenden helfen, im Notfall schnell und richtig zu reagieren.



ERSTE HILFE TRAINING

Das Erste Hilfe Training ist ein Auffrischungs- und Vertiefungslehrgang für Ersthelfer, deren Erste-Hilfe-Ausbildung nicht länger als zwei Jahre zurückliegt. Der Kurs richtet sich sowohl an Betriebshelfer als auch an alle generell an Erste Hilfe Interessierten.

ERSTE HILFE KIND

Der Rotkreuzkurs EH am Kind wendet sich speziell an Eltern, Großeltern, Erzieher und an alle, die mit Kindern zu tun haben. Inhalt dieses Kurses sind die Anwendung von lebensrettenden Maßnahmen an Säuglingen und Kleinkindern.

ERSTE HILFE SENIOREN

Die Erfahrungen zeigen, dass es typische Notfälle und Unfälle bei älteren Menschen gibt. In unserem Erste-Hilfe-Lehrgang speziell für Senioren und alle Junggebliebenen liegt der Schwerpunkt auf jenen altersbedingten Notfällen und Unfällen.

Wir trainieren übrigens auch individuell mit Ihnen und Ihrem Team, in Ihren Räumlichkeiten mit den zur Verfügung stehenden Mitteln, so praxisnah wie möglich.

DURCHGEFÜHRTE BREITEN- UND FACHAUSBILDUNGEN (KURSE / TEILNEHMER)



ERSTE-HILFE

2021
144 / 1.516

2022
170 / 1.516



EH-TRAINING

2021
147 / 1.383

2022
110 / 1.137



SANITÄTSAUSBILDUNG

2021
0 / 0

2022
1 / 9



EH-KURS DEFIBRILLATION

2021
3 / 39

2022
2 / 19



SONDERMASSNAHMEN

2021
10 / 134

2022
9 / 126



GESAMT

2021
3.072

2022
3.347

KURSE DER WASSERWACHT NACH TEILNEHMERN



SCHWIMMKURS

2021
264

2022
138



FRÜHSCHWIMMER

2021
227

2022
43



SCHWIMMABZEICHEN

2021
90

2022
73



RETTUNGSSCHWIMMER

2021
12

2022
0

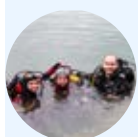

WASSERRETTER

2021
19

2022
0



RETTUNGSSCHWIMM- ABZEICHEN

2021
111

2022
119



GESAMT

2021
723

2022
373

12

RETTUNGS- DIENST

LEHRRETTUNGSWACHEN

- Deggendorf
- Hengersberg
- Osterhofen
- Deggendorf Nord
- Plattling



EINSATZFAHRTEN

- Notarzteinsätze
- Notfalleinsätze
- Krankentransporte
- Neugeborenenholdienst

EINSATZFAHRZEUGE

- Rettungswagen
- Krankentransportwagen
- UGRD - Fahrzeuge
- Notarzteinsatzfahrzeug
- Schwerlast-Rettungswagen

EINSATZZAHLEN



KRANKENTRANSPORT

2021
11.779

2022
12.433



NEUGEBORENEN- HOLDIENST

2021
42

2022
48



NOTFALLEINSÄTZE

2021
1.824

2022
2.129



NOTARZTEINSÄTZE

2021
3.726

2022
3.739



GESAMT

2021
17.371

2022
18.349



FAHRZEUGZAHLEN



RETTUNGSWAGEN

2021
7

2022
7



NOTARZTEINSATZ- FAHRZEUG

2021
3

2022
3



KRANKENWAGEN

2021
7

2022
7



SCHWERLAST- RETTUNGSWAGEN

2021
1

2022
1



GESAMT KILOMETER

2021
457.239

2022
820.312

13

BETREUTER FAHRDIENST



MIT UNS BLEIBEN SIE MOBIL

Die Fahrdienste ermöglichen praktisches und bequemes Reisen, ob mit oder ohne Gehstock, Rollator oder Rollstuhl.

Wir ermöglichen den Weg zur Arbeit und den Arztbesuch sowie eine Stipp-Visite bei Freunden und vieles mehr, wie z.B.:

- Zur Arbeit oder zur Ausbildungsstätte
- Krankenfahrten zum Arzt oder Krankenhaus
- Zu Kur-, Erholungs- und Rehabilitationseinrichtungen
- Zu Veranstaltungen jeglicher Art
- Ausflüge (siehe auch Betreutes Reisen)
- Privatbesuche
- Freizeitaktivitäten

FAHRZEUGZAHLEN



FAHRTEN

2021
2.923

2022
3.346



GEFAHRENE KILOMETER

2021
167.283

2022
171.217



ANZAHL FAHRZEUGE

2021
4

2022
5



HAUSNOTRUF



UNSER HAUSNOTRUFSYSTEM

Sie möchten sicher und selbstbestimmt in Ihrer vertrauten Umgebung wohnen? Auch bis ins hohe Alter oder bei besonderen Gesundheitsrisiken? Dann ist es für Sie und Ihre Angehörigen sicher beruhigend, wenn Sie wissen, dass im Notfall schnell fachkundige Hilfe kommt. Das BRK bietet Ihnen mit dem Hausnotruf Sicherheit und Geborgenheit in Ihren eigenen vier Wänden - rund um die Uhr. Mit ihm sind Sie zuhause nie allein.

- Sicherheit in Ihren eigenen vier Wänden, in jeder Situation
- Selbstständigkeit und Flexibilität im Alltag
- Betreuung und schnelle Hilfe
- Ein vertrauter Ansprechpartner für Sie
- Einfache Installation durch unser Fachpersonal und sichere Handhabung

HAUSNOTRUF

Kurzerklärung



BASISSTATION

Die Basisstation ist nicht viel größer als ein Telefon. Alle Tasten sind hinterleuchtet und können ertastet werden. Notrufe können ausgelöst werden durch die Notruftaste.



MOBILER FUNKSENDER

Der mobile Funksender ist so klein, dass Sie ihn bequem am Handgelenk oder wie eine Kette um den Hals tragen können.



SCHLÜSSELTRESOR

Unser Schlüsseltresor gewährleistet schnelle Hilfe und vermeidet mögliche Verzögerungen durch die Schlüsselbesorgung.

MEHR INFOS

ALLGEMEINES



ZUBEHÖR



LEISTUNGSPAKETE



15

BLUTSPENDE



DER BLUTSPENDEDIENST

Im Berichtsjahr 2022 konnten wir bei unseren Blutspendeterminen im Kreisverband Deggendorf wieder ein sehr gutes Ergebnis für die größte Bürgerinitiative Bayerns erzielen. Dies konnte vor allem durch zusätzliche Maßnahmen und der hervorragenden Unterstützung der ehrenamtlichen Helfer/innen erreicht werden.

BLUTSPENDEDIENST

In Fakten und Zahlen



BLUTSPENDE-APP

Mit der Blutspende-App, dem digitalen Spenderservice, haben Sie alle Infos zu Ihrer Blutspende immer griffbereit.



BLUTSPENDETERMINE

Alle aktuellen Blutspendetermine in Ihrer Umgebung finden Sie online auf der Homepage des BRK Blutspendedienstes.

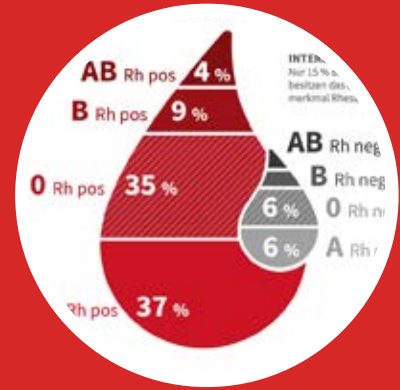

SPENDE-CHECK

Mit dem Spende-Check finden Sie in wenigen Schritten heraus, ob Sie derzeit zur Spende zugelassen werden können oder nicht.

MEHR INFOS

BLUTSPENDE-APP





BLUTSPENDETERMINE



SPENDE-CHECK

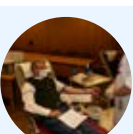

AUFLISTUNG DER BLUTSPENDETERMINE NACH ÖRTLICHKEIT - 2022

 <p>DEGGENDORF</p> <p>Spender 989</p> <p>Termine 4</p>	 <p>OSTERHOFEN</p> <p>Spender 1.255</p> <p>Termine 4</p>
 <p>PLATTLING</p> <p>Spender 1.014</p> <p>Termine 4</p>	 <p>SCHÖLLNACH</p> <p>Spender 421</p> <p>Termine 2</p>
 <p>HENGERSBERG</p> <p>Spender 278</p> <p>Termine 2</p>	 <p>LALLING</p> <p>Spender 187</p> <p>Termine 2</p>
 <p>METTEN</p> <p>Spender 389</p> <p>Termine 3</p>	 <p>TECHNISCHE HOCHSCHULE DEG</p> <p>Spender 62</p> <p>Termine 1</p>
 <p>LANDRATSAMT DEG</p> <p>Spender 51</p> <p>Termine 1</p>	 <p>GESAMT</p> <p>Spender 4.646</p> <p>Termine 23</p>

16

HAUSKRANKEN- PFLEGE



DER AMBULANTE PFLEGEDIENST

Unser ambulanter Pflegedienst sorgt dafür, dass diese Hilfe zu Hause in vertrauter Umgebung stattfinden kann; sei es aufgrund von Alter, Krankheit oder einer Behinderung.

Wir lassen Sie nicht alleine und unterstützen Sie und Ihre Angehörigen gerne nach all unseren Möglichkeiten. Unser Team vor Ort stellt Ihnen gerne ein passgenaues Angebot, abgestimmt auf Ihre jeweilige Situation, zusammen.

HAUSKRANKENPFLEGE

In Fakten und Zahlen



PFLEGE IST VERTRAUENSACHE

Mit unserem mobilen Pflegedienst, haben Sie die Möglichkeit medizinische, pflegerische Versorgung in ihrem Zuhause zu erhalten.



HAUSWIRTSCHAFTLICHE HILFEN

Wohnung, Einkauf, Wäsche – in dieser Hinsicht stellt die Bewältigung des Alltags für viele Menschen eine Belastung dar. Wir helfen Ihnen dabei.



NACH INDIVIDUELLEM HILFE- UND PFLEGEBEDARF

Unsere ambulanten Dienste bieten sowohl körperbezogene Pflegemaßnahmen als auch Behandlungspflege an.

MEHR INFOS

ALLGEMEINE INFOS



HAUSWIRTSCHAFT



FINANZIERUNG



AUFLISTUNG DER ZU BETREUENDEN PATIENTEN NACH KATEGORIE



BEHANDLUNGSPFLEGE SGB V

2021
80

2022
66



BERATUNGSEINSATZ

2021
506

2022
569



BEWOHNER BETREUTES WOHNEN

2021
70

2022
63



PFLEGELEISTUNGEN NACH VORGABEN PV

2021
101

2022
104

GRUNDPFLEGE

Die Grundpflege ist eine Leistung der Pflegeversicherung für pflegebedürftige Menschen. Dazu gehören Körperpflege, Ernährung, Mobilität, Vorbeugung (Prophylaxen), die Förderung von Eigenständigkeit und Kommunikation. Diese Leistungen der Grundpflege werden von Alten- oder Krankenpflegehelfer/innen, pflegenden Angehörigen oder sonstigen Betreuungspersonen durchgeführt.

BEHANDLUNGSPFLEGE

Die medizinische Behandlungspflege wird über ein Rezept vom Arzt verordnet und umfasst alle Tätigkeiten, die nur Fachkräfte aus der Gesundheits- und Altenpflege im häuslichen Umfeld der pflegebedürftigen Person durchführen. Darunter fallen beispielsweise Tätigkeiten wie die Wundversorgung, der Verbandwechsel, die Medikamentengabe, die Dekubitusbehandlung oder die Blutdruck- und Blutzuckermessung.

17

SOZIALARBEIT



DIE SOZIALARBEIT

Unter dem Begriff "Sozialarbeit" werden folgende Bereiche zusammengefasst:

- Altenclubs
- Seniorengymnastik
- Betreuungsveranstaltungen
- Line Dance

SOZIALARBEIT

In Fakten und Zahlen



ALTENCLUBS

In Altenclubs treffen sich Senioren zu einem geselligen Miteinander, gestalten gemeinsam ihre Freizeit und unternehmen Ausflüge.



LINE DANCE

Das gesellige Tanzen mit musikalischer Begleitung erleichtert und verbessert die körperliche Bewegungsfähigkeit.



SENIORENGYMNASTIK

Gymnastik kräftigt die einzelnen Muskeln im Körper, macht sie beweglicher und fördert das Zusammenspiel zwischen Muskelgruppen.

MEHR INFOS

ALLGEMEINE INFOS



LINE DANCE



SENIORENGYMNASTIK



AUFLISTUNG DER TEILNEHMER ZAHLEN



ALTENCLUBS

2021
0

2022
20



SENIORENGYMNASTIK

2021
75

2022
100



BETREUUNGS- VERANSTALTUNGEN

2021
0

2022
300



LINE DANCE

2021
115

2022
150



GESAMT

2021
190

2022
570

SOZIAL- PSYCHIATRISCHER DIENST



DER SOZIALPSYCHIATRISCHE DIENST (SPDI)

Der Sozialpsychiatrische Dienst unseres Kreisverbandes mit Sitz in Plattling bietet Menschen im Landkreis Deggendorf mit psychischen Erkrankungen und seelischer Behinderung Information, Beratung, Begleitung und Unterstützung. Auch für Angehörige betroffener Menschen bietet der SpDi eine kompetente Anlaufstelle und steht jederzeit gerne zur Seite:

- Beratungsstelle
- Ambulant Betreutes Wohnen / Wohngemeinschaft
- Beschäftigungsinitiative "TagWerk"
- Tageszentrum

SOZIALPSYCHIATRISCHER DIENST

In Fakten und Zahlen



BERATUNGSDIENST

Wir beraten Menschen mit psychischen Erkrankungen, und informieren und unterstützen in psychosozialen Notlagen und Krisen.



TAGESZENTRUM

Das Tageszentrum bietet Menschen mit seelischen Beeinträchtigungen die Möglichkeit Kontakte zu knüpfen und Gemeinschaft zu erleben.



TAGWERK

Das TagWerk bietet stundenweise Beschäftigung für Menschen, die wegen einer psychischen Beeinträchtigung erwerbsgemindert sind.

MEHR INFOS

BERATUNGSDIENST



TAGESZENTRUM



TAGWERK



AUFLISTUNG DER KLIENTEN



BERATUNGSDIENST

2021
362

2022
345



BETREUTES WOHNEN

2021
39

2022
35



GERONTOPSYCHIA- TRISCHER DIENST

2021
59

2022
65



TAGESZENTRUM

2021
152

2022
163



BESCHÄFTIGUNGS- INITIATIVE TAGWERK

2021
64

2022
63



GESAMT

2021
676

2022
671

19 | TAGWERK PLATTLING

BESCHÄFTIGUNGSINITIATIVE TAGWERK

Das Zuverdienstprojekt TagWerk bietet eine stundenweise Beschäftigung für Menschen, die wegen einer psychischen Beeinträchtigung erwerbsgemindert sind. Wenn Sie dennoch einer geregelten Beschäftigung nachgehen möchten, sind Sie in unserem TagWerk genau

richtig. Auch Menschen, die unterschiedliche Schwierigkeiten haben, auf dem 1. Arbeitsmarkt Fuß zu fassen und Bürgergeld erhalten, gehören ebenso zu unserer Zielgruppe.



BESCHÄFTIGUNGSBEREICHE

- Möbel und Transport
- Verkauf im Kleiderladen und im Flohmarkt
- Ausgabe von Lebensmittel
- Hauswirtschaft und Reinigen
- Entsorgung und Recycling
- Altkleiderverwertung

Sie können bei uns:

- etwas Geld hinzuverdienen
- einer sinnvollen Tätigkeit nachgehen
- miteinander den Tag verbringen
- sich gebraucht und wertgeschätzt fühlen

AUFLISTUNG DER DIENSTLEISTUNGEN



WOHNUNGSERST- AUSSTATTUNG

2021
31

2022
97

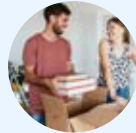

WOHNUNGS- RÄUMUNG

2021
30

2022
39



UMZÜGE UND TRANSPORTE

2021
12

2022
16



ENTSORGUNGEN

2021
72

2022
84



GESAMT

2021
145

2022
236

20

UNSERE PFLEGEHEIME

PFLEGE IST VERTRAUENSsache

In unseren stationären Einrichtungen erwartet Sie eine freundliche Atmosphäre, komfortable Ausstattung und beste Verpflegung. Sie werden von examinierten Gesundheits- und Krankenpflegern, staatlich anerkannten Altenpflegern und Pflegehelfern

gepflegt und bestmöglich medizinisch betreut. Bei uns finden Sie die richtigen Rahmenbedingungen, wenn es darum geht, Ihr Leben unabhängig aber mit der unter Umständen gebotenen Sicherheit zu gestalten.

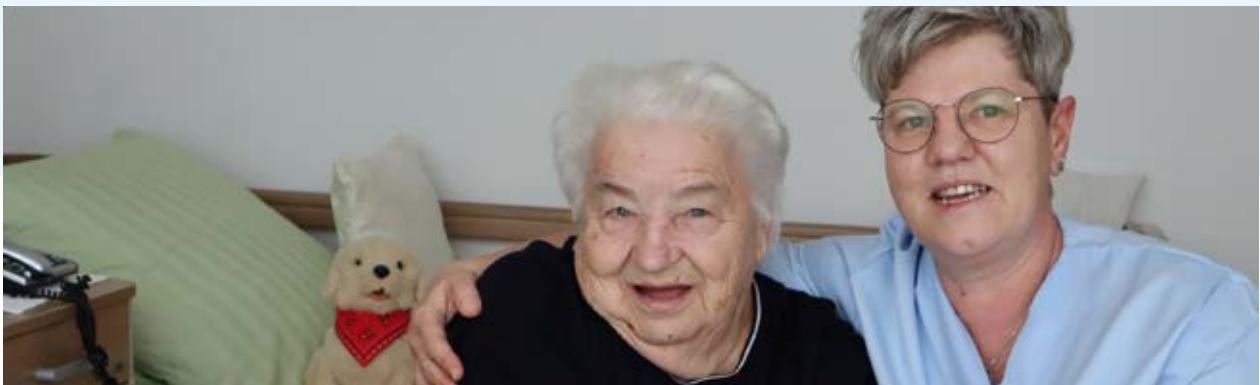

STANDORTE UNSERER EINRICHTUNGEN

- Deggendorf Stadtfeldstraße
- Deggendorf Perlasberg
- Plattling Luitpoldstraße
- Plattling Isarpark
- Osterhofen
- Winzer

PFLEGEHEIME

In Fakten und Zahlen



VOLLSTATIONÄRE PFLEGE

In unseren stationären Einrichtungen erwartet Sie eine freundliche Atmosphäre, komfortable Ausstattung und beste Verpflegung.



KURZZEITPFLEGE

Einrichtungen für Kurzzeitpflege bieten sich an, wenn pflegebedürftige Menschen vorübergehend nicht zuhause versorgt werden können.



TAGESPFLEGE

In der Tagespflege sind Sie Gast und werden tagsüber von Pflege- und Betreuungskräften aktiviert und betreut.

MEHR INFOS

STATIONÄRE PFLEGE



KURZZEITPFLEGE



TAGESPFLEGE



SENIORENZENTRUM DEGGENDORF



Das BRK-Seniorenzentrum liegt an der Perlasberger Straße, dem "Gesundheitshügel" der Stadt, denn in unmittelbarer Nähe befindet sich das Klinikum. In diesem, auf Fels gegründeten Haus, versuchten die Architekten, nach Vorgabe des Heimträgers und Fachstellen, ein Konzept umzusetzen das Modellcharakter hat. Insgesamt finden bis zu 93 Bewohner/innen in Einzelzimmern ihr neues Zuhause. In diesem Seniorenzentrum ist eine eigene Tagespflege integriert.

Betreuungsangebot:

- Alle Pflegegrade
- Alltagsorientiertes Wohnkonzept
- Kurzzeitpflege
- Verhinderungspflege
- Vollstationäre Pflege
- Tagespflege

Besonders geschätzt werden die großzügigen Einzelappartements mit Balkon und teilweise sogar mit Erker. Damit sich die Bewohner wohlfühlen, ist es erwünscht, dass sie ihre eigenen Möbel, Bilder und alles ,was ihnen am Herzen liegt, mitbringen.

Jahresbelegung in Plätzen inkl. Kurzzeitpflege	2021	2022
Rüstige	6	4
Pflegegrad 1	5	4
Pflegegrad 2	11	18
Pflegegrad 3	29	29
Pflegegrad 4	27	17
Pflegegrad 5	6	9
Kurzzeitpflege	3	5
Tagespflege	6	8
Gesamt	87	86

SENIORENHEIM DEGGENDORF



Der demographische Wandel zeigt auch seine Spuren in der großen Kreisstadt Deggendorf. Untersuchungen ergaben, dass bis 2020 ein weiterer Bedarf an stationären Pflegeplätzen im Landkreis Deggendorf von bis zu 30 % vorhanden ist. Der BRK-Kreisverband Deggendorf will zusammen mit der Firma Erl diesem Mangel entgegen wirken. Deshalb wurde eine weitere Einrichtung in der Stadt Deggendorf errichtet, die zentrumsnah ist. Schnell war der Standort in der Stadtfeldstrasse 18 gefunden.

Betreuungsangebot:

- Alle Pflegegrade
- Alltagsorientiertes Wohnkonzept
- Kurzzeitpflege
- Wohngruppe für Demenzkranke
- Vollstationäre Pflege

Ein weiterer Punkt bei der Planung war nicht nur Plätze für Senioren und Pflegebedürftige vorzuhalten. Auch der zunehmenden Erkrankung an Demenz will man entgegen treten und hat die Einrichtung konzeptionell entsprechend ausgerichtet.

Jahresbelegung in Plätzen inkl. Kurzzeitpflege	2021	2022
Rüstige	2	2
Pflegegrad 1	0	1
Pflegegrad 2	14	16
Pflegegrad 3	26	22
Pflegegrad 4	19	20
Pflegegrad 5	14	13
Kurzzeitpflege	1	2
Gesamt	77	75

SENIORENHEIM WINZER



Mitten im Ort, direkt neben Kirche, Gasthaus, Kindergarten und Schule ist dieses Seniorenheim eingebettet. Gerade für unsere Bewohner, die aus dieser ländlichen Umgebung kommen, verstärkt dies das Gefühl, mitten im normalen Dorfleben integriert zu sein. Ganz so wie "früher". Klein, aber fein. Winzer bietet auf zwei Stockwerken Platz für jeweils 24 Bewohner/innen und ist damit sehr familiär. Neben der vollstationären Pflege gibt es bei uns in Winzer auch die Möglichkeit zur Kurzzeitpflege.

Betreuungsangebot:

- Alle Pflegegrade
- Alltagsorientiertes Wohnkonzept
- Kurzzeitpflege
- Verhinderungspflege
- Vollstationäre Pflege
- Eingestreuete Tagespflege
- Wohngruppe für Demenzkranke

Teilweise ist auch Tagespflege möglich. Für Demenzkranke bieten wir eine spezielle Betreuung an. Im gesamten Haus herrscht eine freundliche, gemütliche Atmosphäre. Lichtdurchflutete Gänge und Räume werden im Jahreskreis immer wieder neu und liebevoll dekoriert.

Jahresbelegung in Plätzen inkl. Kurzzeitpflege	2021	2022
Rüstige	2	2
Pflegegrad 1	0	0
Pflegegrad 2	12	10
Pflegegrad 3	11	14
Pflegegrad 4	10	6
Pflegegrad 5	7	4
Kurzzeitpflege	1	3
Tagespflege	0	0
Gesamt	43	40

SENIORENHEIM IM ISARPARK PLATTLING



Im ehemaligen, 2005 geschlossenen, Kreiskrankenhaus Plattling entstand neben einem medizinischem Versorgungszentrum, einer Fachpraxis für Krankengymnastik, einem Friseur, einem Sanitätshaus, zweier Schulen für Ergotherapie und Podologie und einem Kindergarten im sogenannten "Isarpark" auch ein Senioren- und Pflegeheim, das neben dem üblichen Betrieb den Schwerpunkt bei der Betreuung und Unterbringung von Demenzkranken setzt.

Betreuungsangebot:

- Alle Pflegegrade
- Alltagsorientiertes Wohnkonzept
- Kurzzeitpflege
- Kompetenzzentrum für Demenzkranke
- Vollstationäre Pflege

Die Zimmer und auch die Gemeinschaftsräume bis hin zu den Fluren werden hell gestaltet. Große Fenster und Lichthöfe bis zum Untergeschoss bringen sehr viel Tageslicht in die Einrichtung. Farbliche Unterschiede von Böden, Haltegriffen, Toilettenfliesen usw. ermöglichen eine leichtere Orientierung.

Jahresbelegung in Plätzen inkl. Kurzzeitpflege	2021	2022
Rüstige	3	2
Pflegegrad 1	1	1
Pflegegrad 2	18	16
Pflegegrad 3	45	46
Pflegegrad 4	24	21
Pflegegrad 5	17	13
Kurzzeitpflege	4	3
Gesamt	112	101

SENIORENHEIM PLATTLING



Es ist das Haus mit der längsten Tradition des BRK im Landkreis Deggendorf. Bereits seit 1973 leben ältere Menschen hier „wie in einer Großfamilie“ und fühlen sich wohl. Das Leben in der Gemeinschaft macht sichtlich Spaß und sorgt für einen abwechslungsreichen Lebensabend, in angenehmer Atmosphäre. Das wirkt sich positiv auf die Bewohner aus: hier werden viele sogar über 100 Jahre alt. Neben der vollstationären Pflege gibt es bei uns in Plattling auch die Möglichkeit zur Kurzzeitpflege.

Betreuungsangebot:

- Alle Pflegegrade
- Alltagsorientiertes Wohnkonzept
- Kurzzeitpflege
- Verhinderungspflege
- Wohngruppe für Demenzkranke
- Vollstationäre Pflege

Neben der vollstationären Pflege gibt es bei uns in Plattling auch die Möglichkeit zur Kurzzeitpflege. Für Demenzkranke bieten wir eine spezielle Betreuung an.

Jahresbelegung in Plätzen inkl. Kurzzeitpflege	2021	2022
Rüstige	3	3
Pflegegrad 1	2	4
Pflegegrad 2	18	22
Pflegegrad 3	41	38
Pflegegrad 4	20	17
Pflegegrad 5	7	5
Kurzzeitpflege	4	3
Gesamt	96	92

SENIORENHEIM OSTERHOFEN



Unser Haus in Osterhofen ist ein modernes Senioren- und Pflegeheim, das vor allem die zunehmende Anzahl Demenzkranker berücksichtigt und für sie zwei spezielle Wohngruppen bietet, mit einem geschlossenen Sinnes- und Demenzgarten. Aber auch rüstige Senioren oder Pflegebedürftige aller Stufen finden hier zentrumsnah ein behagliches Zuhause. Neben der vollstationären Pflege gibt es bei uns in Osterhofen auch die Möglichkeit zur Kurzzeit- und Tagespflege.

Betreuungsangebot:

- Alle Pflegegrade
- Alltagsorientiertes Wohnkonzept
- Kurzzeitpflege
- Verhinderungspflege
- Vollstationäre Pflege
- Eingestreuete Tagespflege
- Kompetenzzentrum für Demenzkranke

Das Seniorenheim in Osterhofen ist unser jüngstes Haus im Kreisverband. Wegweisende Konzepte und die langjährige Erfahrung aus all unseren Seniorenheimen im Landkreis Deggendorf fließen zum Wohle der Bewohner/innen in Osterhofen mit ein.

Jahresbelegung in Plätzen inkl. Kurzzeitpflege	2021	2022
Rüstige	3	3
Pflegegrad 1	1	1
Pflegegrad 2	20	20
Pflegegrad 3	37	31
Pflegegrad 4	17	18
Pflegegrad 5	13	11
Kurzzeitpflege	3	4
Tagespflege	0	0
Gesamt	93	88

21

KINDERKRIPPE PLATTLING



DIE BRK KINDERKRIPPE

Der BRK-Kreisverband Deggendorf hat im Jahre 2008 als erste Kindertagesstätte den BRK-Kindergarten im Isarpark Plattling in seinem Zuständigkeitsbereich eröffnet. Durch bestens ausgebildetes Fachpersonal und einem hohen Qualitätsanspruch gelang es dem BRK-Kreisverband Deggendorf eine qualifizierte Kinderbetreuung sicher zu stellen. Schon nach kurzer Zeit erweiterte das BRK den Kindergarten im Isarpark um eine Krippengruppe. Eine weitere folgte aufgrund des Bedarfs in der Stadt Plattling.

Die Kinderkrippe in der Josef-Dittmeier-Straße des BRK Deggendorf bietet Platz für 60 Kinder von der neunten Lebenswoche bis zum vollendeten dritten Lebensjahr.

KINDERKRIPPE

In Fakten und Zahlen



PERSONALVERTEILUNG

Unser Team besteht aus sechs Erzieherinnen, fünf Kinderpflegerinnen, evtl. Praktikantinnen/Praktikanten aus unterschiedlichen Ausbildungsstätten.



ELTERNBEITRÄGE

Die Elternbeiträge staffeln sich nach den vorab vereinbarten Buchungszeiten. Die anfallenden Kosten staffeln sich nach Betreuungsstunden.



RÄUME

Wir haben bei der Ausstattung der Kinderkrippe auf schadstofffreie und qualitativ hochwertige Möbel und Spielmaterialien geachtet.

MEHR INFOS

KINDERKRIPPE



KONZEPTION



PRATIKUM



KINDERGARTEN IM ISARPARK

DER BRK KINDERGARTEN IM ISARPARK

Im Einzugsgebiet der Stadt Plattling gibt es vier Kindergärten. Der Kindergarten des BRK ist untergebracht im Gesamtkonzept Isarpark, in dem auch ein Senioren- und Pflegeheim sowie ein Medizinisches Versorgungszentrum im ehemaligen Krankenhaus Plattling vorhanden ist. Ein besonderes Raumangebot sowie ein eigener großzügiger Gartenbereich in einem ruhigen Teil der Stadt Plattling sorgen für eine angenehme Atmosphäre.

All unsere Spielbereiche werden immer wieder neu und ansprechend gestaltet, um für die Kinder eine positive, anregende Lern- und Spielumgebung zu schaffen, in der sie mit Freude lernen und forschen. Dabei werden die Vorstellungen und Wünsche der Kinder demokratisch miteinbezogen.

Belegung nach Altersgruppe	2021	2022
0 - 3 Jahre	5	1
3 - 6 Jahre	64	68
Gesamt	69	69



KINDERGARTEN

In Fakten und Zahlen



KINDER UNTER 3 JAHREN

Die Altersmischung der Gruppen durch die Aufnahme Unter-Dreijähriger Kinder (ab 2,8 Jahren) bietet allen Kindern eine Vielfalt an Erfahrung- und Lernmöglichkeiten.



GENERATIONENHAUS

Junge und alte Menschen leben miteinander in einem Gebäude. Gemeinsam machen sie Erfahrungen und lernen voneinander.



FREISPIELZEIT

Während der Freispielzeit wählen die Kinder Spielmaterial, Spielpartner, Dauer und Ort des Spiels selbst nach ihren eigenen Interessen und Wünschen.

MEHR INFOS

KINDERGARTEN



KONZEPTION



PRATIKUM



PERSONAL- ÜBERSICHT

Abteilungen	2021	2022
Rettungsdienst	90	92
Fahrdienst	6	8
Sozialstation	25	21
Sozialpsychiatrischer Dienst	27	25
Seniorenheim Plattling	121	134
Seniorenzentrum Deggendorf	92	91
Seniorenheim im Isarpark	105	99
Seniorenheim Winzer	44	47
Seniorenheim Deggendorf	74	72
Seniorenheim Osterhofen	97	109
Kindergarten im Isarpark	13	15
Kinderkrippe Plattling	14	15
Geschäftsstelle	21	21
Gesamt	729	749
Geringfügig Beschäftigte	114	120
Bundesfreiwilligendienst	11	7
Gesamtzahl Mitarbeitende	854	876

VORSTAND- SCHAFT

Vorsitzender

Bernd Sibler, Landrat

1. stv. Vorsitzende

Bezirksrätin Marget Tuchen

2. stv. Vorsitzende

Bürgermeisterin Liane Sedlmeier

Chefarzt

Prof. Dr. Peter Schandelmeier

Stv. Chefarzt

Raphael Horndasch

Schatzmeister

Mario Fuchs

Stv. Schatzmeisterin

Maria Haller

Justitiar

Karl-Heinz Schupp

Kreisbereitschaftsleiter

Karl-Heinz Junghanns

Stv. Kreisbereitschaftsleiterin

Michaela Hörndl

Vorsitzender der Kreis- Wasserwacht

Ludwig Helfrich

Stv. Vorsitzender der Kreis- Wasserwacht

Philip Gerstner

Vertreter der Bergwacht

Max Denk

Vertreter der Bergwacht

Florian Pammer

Leiterin Jugendarbeit

Katharina Fröhler

Stv. Leiterin Jugendarbeit

Melanie Ritzinger

Kreisgeschäftsführer

Gerhard Gansl

Weitere berufene Vorstandsmitglieder:

Bartholomäus Kalb

Cornelia Wohlhüter

Bürgermeister Hans Schmalhofer

Bürgermeister Stefan Achatz

Thomas Erndl, MdB

Fritz Gößwein

Dr. Stephan Schnabel

25

HAUSHALTS- AUSSCHUSS

Vorsitzender

Günther Pammer

Mitglied

Ruth Neubauer

Mitglied

Simon Geim

Stv. Vorsitzende

Martina Wagner

Mitglied

Reinhard Leuschner

Mitglied

Gabriele Wintermeier

Mitglied

Dr. Helmut Pongratz



Vorstandschafft im Juli 2022

ANSPRECH- PARTNER

Kreisgeschäftsführer

Gerhard Gansl
Tel.: 0991 3604 - 200
Mail: gansl@kvdeggendorf.brk.de

Bereichsleiter Pflege

Michael Döschl
Tel.: 0991 3604 - 203
Mail: doeschl@kvdeggendorf.brk.de

Ausbildungskoordinatorin

Michaela Meindl
Tel.: 0991 3604 - 263
Mail: meindl@kvdeggendorf.brk.de

Sachgebietsleitung Rechnungswesen

Andrea Eder
Tel.: 0991 3604 - 262
Mail: eder@kvdeggendorf.brk.de

Rechnungswesen Seniorenheime

Barbara Kilger
Tel.: 0991 3604 - 264
Mail: kilger@kvdeggendorf.brk.de

Leiter Rettungsdienst

Markus Mühlbauer
Tel.: 0991 3604 - 301
Mail: muehlbauer@kvdeggendorf.brk.de

Stv. Kreisgeschäftsführer

Florian Seidl
Tel.: 0991 3604 - 200
Mail: seidl@kvdeggendorf.brk.de

Assistenz der Geschäftsführung

Verena Stiedl
Tel.: 0991 3604 - 202
Mail: stiedl@kvdeggendorf.brk.de

Fördermitgliedschaftverwaltung

Michaela Brauße
Tel.: 0991 3604 - 102
Mail: brausse@kvdeggendorf.brk.de

Rechnungswesen Kreisverband Deggendorf

Philipp Nagl
Tel.: 0991 3604 - 261
Mail: nagl@kvdeggendorf.brk.de

Controlling

Sabrina Altschäffl
Tel.: 0991 3604 - 202
Mail: altschaeffl@kvdeggendorf.brk.de

Stv. Leiter Rettungsdienst

Christian Witzko
Tel.: 0991 3604 - 302
Mail: witzko@kvdeggendorf.brk.de

Hausnotrufberater

Thomas Schmid
Tel.: 0991 3604 - 191
Mail: schmid@kvdeggendorf.brk.de

Leitung Sozialstation

Diana Prommersperger
Tel.: 0991 3604 - 401
Mail: prommersperger@kvdeggendorf.brk.de

Sachgebietsleitung Breiten- ausbildung

Michaela Feyrer
Tel.: 0991 3604 - 161
Mail: feyrer@kvdeggendorf.brk.de

Haustechnik

Christian Wensauer
Tel.: 0991 3604 - 500
Mail: wensauer@kvdeggendorf.brk.de

Personalverwaltung Winzer, Osterhofen

Martina Pex
Tel.: 0991 3604 - 235
Mail: pex@kvdeggendorf.brk.de

Personalverwaltung Plattling

Daniel Steckel
Tel.: 0991 3604 - 234
Mail: steckel@kvdeggendorf.brk.de

Servicestelle Ehrenamt

Jutta Mutzl
Tel.: 0991 3604 - 101
Mail: mutzl@kvdeggendorf.brk.de

Disposition Fahrdienst

Natalie Niedermeier
Tel.: 0991 3604 - 131
Mail: niedermeier@kvdeggendorf.brk.de

Sachgebietsleitung Rotkreuz- aufgaben

Stephan Kröll
Tel.: 0991 3604 - 103
Mail: kroell@kvdeggendorf.brk.de

Öffentlichkeitsarbeit

Kristin Lang
Tel.: 0991 3604 - 206
Mail: lang@kvdeggendorf.brk.de

Personalverwaltung Kreisverband

Manuela Kraus
Tel.: 0991 3604 - 233
Mail: kraus@kvdeggendorf.brk.de

Personalverwaltung Deggendorf

Elena Engel-Meister
Tel.: 0991 3604 - 230
Mail: engel-meister@kvdeggendorf.brk.de

Personalratsvorsitzender

Christian Gürster
Tel.: 0991 3604 - 140
Mail: personalrat@kvdeggendorf.brk.de



Wiesenstr. 8, 94469 Deggendorf
Tel: 0991 3604 - 0
Fax: 0991 3604 - 199
E-mail: info@kvdeggendorf.brk.de
Web: www.kvdeggendorf.brk.de



Auflage:
150 Stück

Verteiler:
Alle Rotkreuz-Gemeinschaften und
Einrichtungen des KV Deggendorf

Verantwortliche/r:
Gerhard Gansl
Kreisgeschäftsführer

Kristin Lang
Social Media Management